Греков Пётр Валентинович
28.08.1960-28.04.1986.

Пете Грекову 4 года

Греков Петр Валентинович родился 28 августа 1960 в г. Новокузнецке. Семья Пети жила на улице Строителей в квартире , где кроме них жило еще 3 семьи. Рос обыкновенным мальчишкой, учился нестабильно. В 1975 году окончил школу № 97 и поступил в Новокузнецкий строительный техникум. В зачетной книжке Петра Грекова на первом курсе тройки и четверки, а начиная с третьего курса только отличные оценки.

СССР

Министерство высшего и среднего специального образования

Новокузнецкий строительный техникум

наименование техникума

КНИЖКА

успеваемости учащегося

Греков Пётр Валентинович

фамилия, имя, отчество

Отделение (специальность) СМО-75-2

Зачислен приказом №____ от „____" _____ 1975 г.

М. П. № _____ Директор _____

„27" апреля 1976 г.

дата выдачи книжки

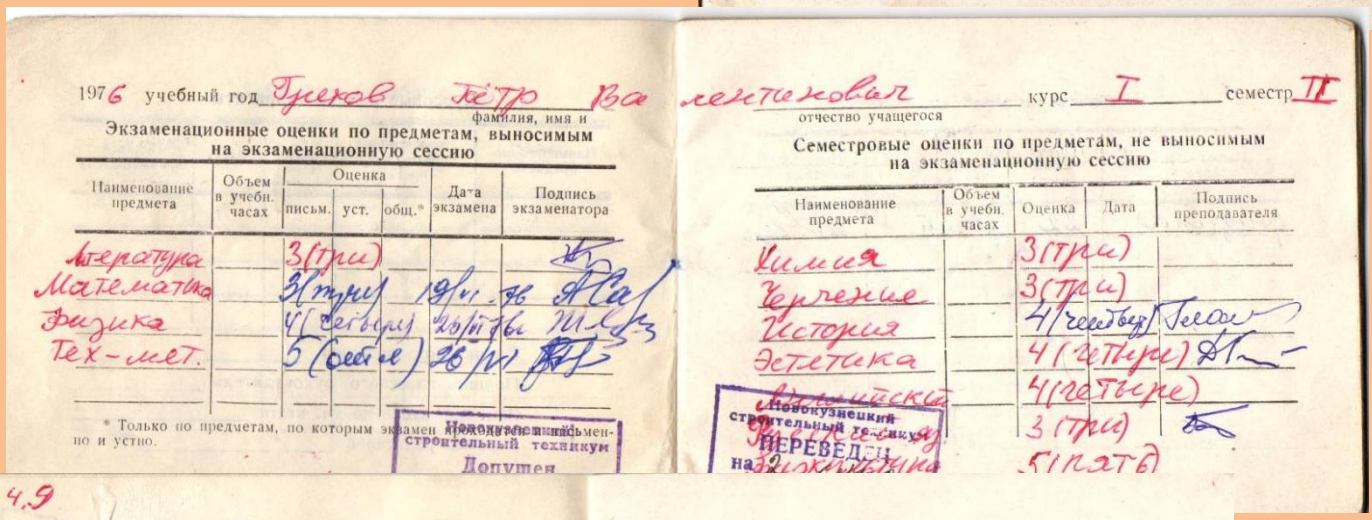

1976 учебный год Греков Пётр Валентинович курс I семестр II

фамилия, имя и отчество учащегося

Экзаменационные оценки по предметам, выносимым на экзаменационную сессию

Наименование предмета	Объем в учебн. часах	Оценка письм.	Оценка уст.	Оценка общ.*	Дата экзамена	Подпись экзаменатора
Литература		3 (три)				
Математика		3 (три)			19/VI-76	
Физика		4 (четыре)			26/VI-76	
Тех-мет.		5 (отлично)			26/VI	

* Только по предметам, по которым экзамен проходится и письменно и устно.

Новокузнецкий строительный техникум Допущен

Семестровые оценки по предметам, не выносимым на экзаменационную сессию

Наименование предмета	Объем в учебн. часах	Оценка	Дата	Подпись преподавателя
Химия		3 (три)		
Черчение		3 (три)		
История		4 (четыре)		
Эстетика		4 (четыре)		
Физкультура		4 (четыре)		
[illegible]		3 (три)		
Физкультура		5 (пять)		

Новокузнецкий строительный техникум ПЕРЕВЕДЕН на 2 курс

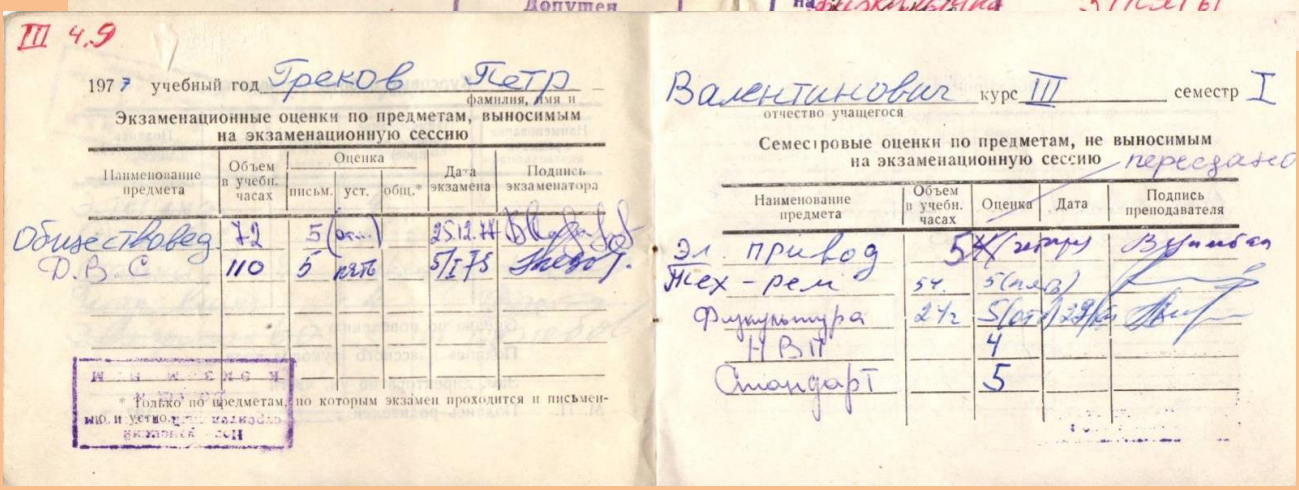

III 4.9

1977 учебный год Греков Петр Валентинович курс III семестр I

фамилия, имя и отчество учащегося

Экзаменационные оценки по предметам, выносимым на экзаменационную сессию

Наименование предмета	Объем в учебн. часах	Оценка письм.	Оценка уст.	Оценка общ.*	Дата экзамена	Подпись экзаменатора
Обществовед	72	5 (отл.)			25.12.77	
Д.В.С	110	5 отл			5/I-78	

* Только по предметам, по которым экзамен проходится и письменно и устно.

Семестровые оценки по предметам, не выносимым на экзаменационную сессию пересдано

Наименование предмета	Объем в учебн. часах	Оценка	Дата	Подпись преподавателя
Эл. привод	54	5 (отл)		
Тех-рем	54	5 (отл)		
Физкультура	272	5 (отл)	29/VI	
НВП		4		
Стандарт		5		

В Новокузнецке Петр тогда уже жил один, его родители уехали работать в поселок Кизис, за Междуреченск. Там очень красивые места, и Петя любил там бывать. Однажды он увидел в лесу очень красивую поляну, всю заросшую цветами. Он привел туда свою маму, Майю Евгеньевну, и сказал: «Мама, я дарю тебе эту поляну». Вообще он был очень внимательным и заботливым сыном. На свои первые

Во время работы в стройотряде

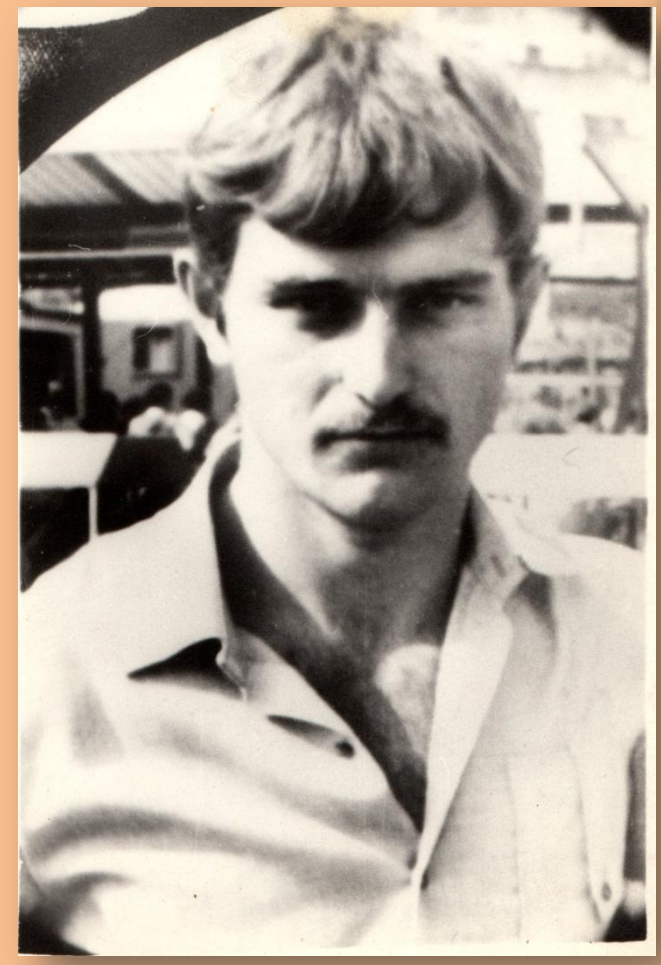

Петр Греков перед поступлением в военное училище

заработанные деньги, он работал во время каникул, Петя купил своей маме очень красивые туфли, со стипендии всегда покупал ей подарки. Он часто одрабатывал во время учебы, писал контрольные работы и курсовые для заочников, летом работал в стройотряде. 4 августа 1979 года его призвали в армию, и он решает резко изменить свою жизнь. Он увидел плакат, призывающий молодежь поступать в военное училище

С друзьями в училище

и решил стать офицером.

Он поступает в Дальневосточное Высшее общевойсковое командное училище в городе Благовещенске. В 1979 году Петр Греков стал курсантом на 4 года. В 1983 году он заканчивает училище и получает звание младшего лейтенанта и отправляется по месту службы в поселок Вожжаевка, на советско-китайской границе. Там он встретил свою будущую жену, Светлану. В 1984 году он привез её знакомить с родителями и сразу, воспользовался правом офицера зарегистрироваться брак в течении суток. Они вернулись к родителям Светланы уже мужем и женой. 31 мая 1985 года у них родился сын Алексей.

Петр Валентинович перед отправкой в Афганистан.

Ребенку был всего месяц, когда старшего лейтенанта Грекова вызвали в Благовещенск, и сообщили, что его направляют в Афганистан. Мама Петра как раз была у него в гостях, приехала посмотреть на внука, но он ей ничего не сказал. Только когда провожал её домой, долго бежал за поездом и махал рукой. Это была их последняя встреча. К новому месту службы Петр Греков прибыл в июле

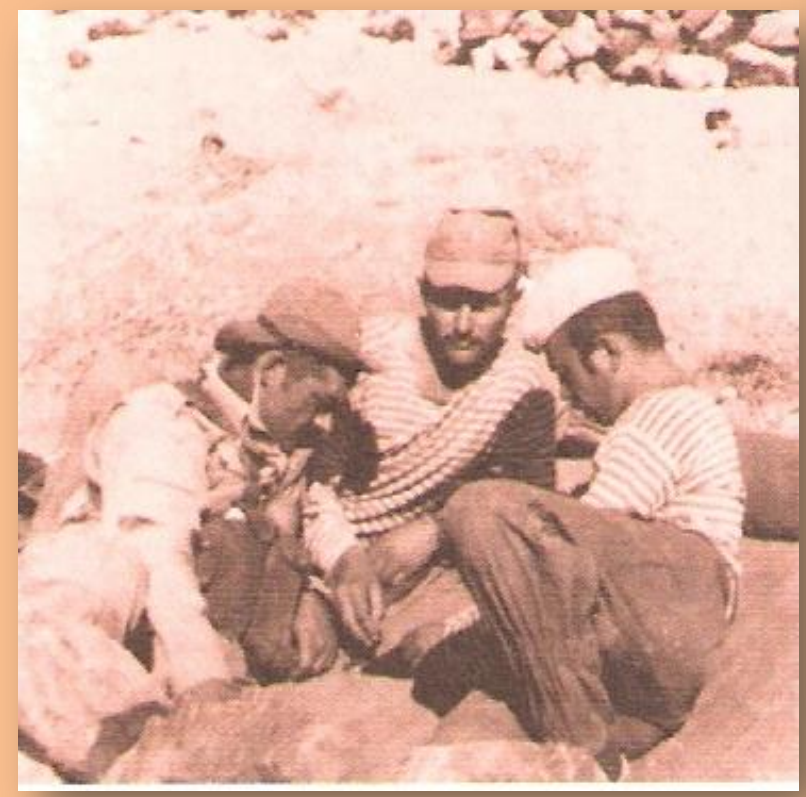

Во время боевого выхода.

1985 года и был назначен командиром разведроты, 180 стрелкового полка. За участие в боевых действиях был награждён орденом Красной звезды. Родителям часто приходили от него письма, но они были очень короткими. Он никогда не писал, где находится, чем занимается. Правда выслал несколько фотографий. Греков Петр Валентинович погиб 28 апреля 1986 года. В письме Майе Евгеньевне его друзья написали: «28 апреля 1986 года выполняя задание командования, Петя в бою с

Похороны П.Грекова

мятежниками погиб защищая солдата, который находился с ним.» Вторым орденом Красной звезды старший лейтенант Греков был награждён посмертно.

Закрытый гроб с телом Петра привезли в Новокузнецк 6 мая. Торжественные похороны состоялись 12 мая, гроб привезли домой только в день похорон, открыть не разрешили.

М.Е. Скрипник – жизнь после смерти единственного сына

Майя Евгеньевна в гостях в детском доме

Дети в гостях у Майи Евгеньевны

Трудно себе представить, что чувствовала Майя Евгеньевна, получив извещение о смерти сына. Сама она об этом не говорит. Она не видела сына мертвым. И все последующие годы надеялась что это ошибка. Прошло больше двадцати лет, а она до сих пор видит его во сне живым. Майя Евгеньевна удивительная женщина. Она шефствует над детским домом, часто бывает в доме ребенка и много вяжет. К новому году она связала и подарила детям 90 пар носков, 40 рукавичек, шапки и шарфики. Большую часть своей пенсии она тратит на пряжу и подарки детям. Дети приходят к ней домой. Мать, потерявшая единственного сына, отдает своё

Жена Петра Валентиновича Светлана, и сын Алексей живут во Владивостоке

тепло другим детям и не может понять одного, как могли их родители бросить своих детей. Майя Евгеньевна часто с мужем выезжает отдыхать. Они с Виталием Алексеевичем могут не одну неделю прожить в палатке на берегу реки. Майя Евгеньевна приходит к нам в музей, встречается со школьниками, часто её приглашают а строительный техникум, где учился Петр. Вообще, не смотря на возраст ведет довольно активную жизнь. Она каждый год бывает на том месте, где сын подарил ей поляну. Там на берегу Мрассу росло маленькое дерево и сын тоже подарил его маме. Сейчас дерево уже большое, а сына нет. Жена Петра Валентиновича Светлана, и сын Алексей живут во Владивостоке. Светлана так и не вышла больше замуж, Алексей уже взрослый, получил второе высшее образование. Пока были льготы, они часто виделись, ездили друг к другу, но сейчас общаются только по телефону. И еще Майя Евгеньевна сказала: «Это не правда что время лечит»

Письмо сослуживцев Петра Грекова его маме.

Здравствуйте, уважаемая Майя Евгеньевна!

ВОЙСКОВАЯ ЧАСТЬ
ПОЛЕВАЯ ПОЧТА
51884

Отвечаем на Ваше письмо, в котором Вы просите рассказать о гибели вашего сына Грекова Петра Валентиновича.

Ваш сын проходил службу в разведывательной роте в должности ком. взвода. И 28 апреля 1986 года выполняя задание командования, Петя в бою с мятежниками погиб защищая солдата который находился с ним. Он был хорошим командиром и являлся примером для всех в выполнении своего интернационального долга. Мы его помним и будем всегда помнить как верного и надёжного друга. За мужество и героизм проявленные в борьбе с мятежниками Петр Валентинович представлен к

правительственной награде.

Вы просите вернуть фотографии Петра. Все фотографии и личные вещи которые у него были переданы Вам и его жене Светлане.

С уважением к Вам

ст. л-нт Берещук С.Н.

ст. с-нт Бондырев С.Н.

лит. с-нт Плебанцев С.Ф.

ряд. Шутков Г.В.

с-нт Шевченко А.А.

2.09.86 г.

Здравствуй, мама!

Мой адрес изменился. „Полевая почта 51884 „Р"

Привет Витьке Алексееву.

До свидания. Петя.

19.09.1985 г.